

DOMUS PHENIX

36

La feuille du Beuvray

« Les plaisantins saison 5 »

Notre équipe a accueilli un nouvel arrivant Gérard, ce qui représente maintenant 5 membres actifs, 1 membre démuni et 2 membres absents ce qui nous donne une équipe démembrée et démunie de 6 membres.

Benjamin, Frédéric et Gérard ont continué la restitution partielle des murs de la pièce CC et l'ont presque terminée, tout cela sous l'œil vigilant de notre chef Yves et le regard malicieux de notre assistant podologique Fred. La maquette a également bien avancé grâce à notre ami Gérard D, qui a terminé l'enduit tout seul, il ne reste plus qu'à la peindre.

Il y a néanmoins une grande tristesse que nous évoquerons, c'est le départ d'un démembré qui était pêcheur de raie, pas vraiment fraîche, qui venait pourtant du port de Bibracte. Nestor tu nous manqueras.

Quant à notre très cher ami Bébert, après avoir été fasciné par les oeufs de mammoth, il a réussi à égarer une inestimable boîte de bulles de niveaux ce qui entraîne dans la réalisation des murs un problème pour installer nos cordeaux. Du coup il reste maintenant dans sa bulle et ne laisse pas sa langue dans sa poche.

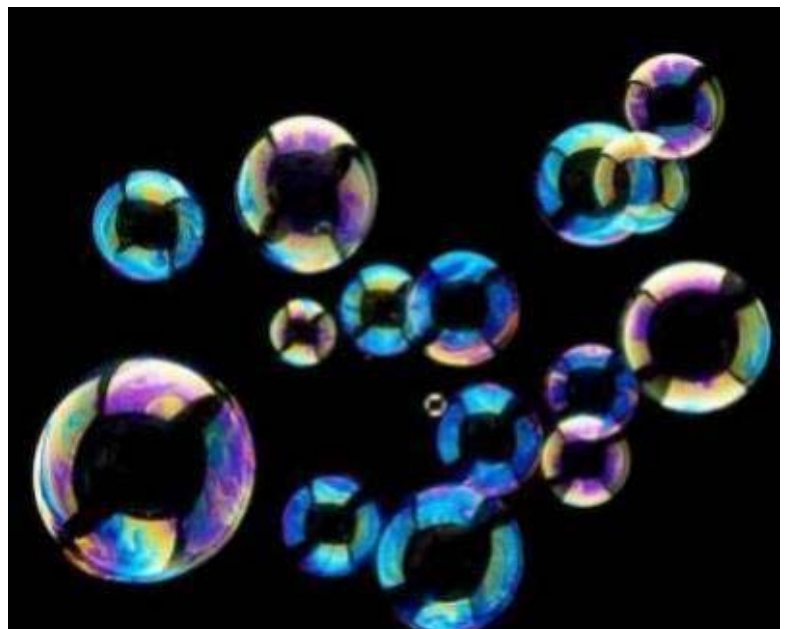

Notre chef Yves, nous a fait découvrir l'ancienne voie ferrée qui reliait autrefois Gergovie à Alésia en passant par Bibracte, ce qui devrait permettre un nouveau passage à niveau dans notre équipe.

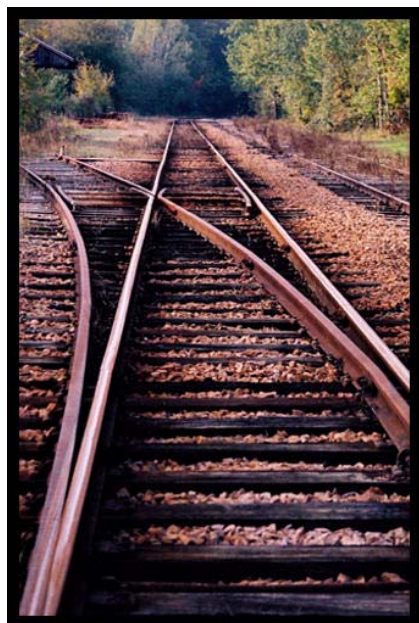

Une remarque est néanmoins à souligner, les schtroumpfs n'ont plus de champignons, les abords du site ont été littéralement pillés par certains chimpan « osé », même Yves n'a plus de champignon pour apporter à Schtroumpfette. « Franchement qui a osé ??? »



Nous devons absolument réussir à fixer les limites, Fred notre encadrant SITU-LAE, à notre équipe de continuer les clayonnages avec ses fameuses rames de châtaigner.

Pour clore cette édition spéciale, voici une phrase culte d'Abraracourcix notre chef :

« Rendons à César ce qui est à César et prenons la Gaule pour nos Gaulois que la Domus soit. »

Partenaires :

Conseil Général de la Nièvre
Direction Départementale
Du Travail de l'Emploi et de la Formation Professionnelle
Direction Régionale des Affaires Culturelles de Bourgogne
ANPE de la Nièvre
Centres Sociaux de la Nièvre
Fonds Social Européen

Contacts :

BIBRACTE
Centre archéologique européen
58370 GLUX-EN-GLENNE / 03 86 78 69 00

TREMLIN Homme et Patrimoine
10, Rue des Juifs
71710 MONTCENIS / 03 85 80 42 24
tremplin.hp@free.fr
www.tremplinhp.com