



L'écho de Cortiambles

Lettre d'information du chantier d'insertion

3

Le nid de la cinquième génération des restaurateurs de l'église Saint-Martin de Cortiambles.

Amour, gloire, prospérité, santé, bonheur, joie, allégresse, paix... A toute et à toussss...

Ha, hi, ha, ho, de retour au boulot !!! Avec le cerveau dans les chaussettes, dans les chaussures de sécurité.

Mais leur courage n'a pas d'égal et leurs futurs objectifs sont de terminer le carrelage intérieur, les peintures, les poteaux extérieurs et les retouches à la lasure du lieu d'accueil.

Tout cela réalisé dans un délai de "9 semaines½ " (à voir !). Viendra ensuite l'aménagement du site.



Afin de faciliter l'accès au toit de la chapelle nord pour le lavier, les Sept Nains ont, par alternance, échafaudé. Ils ont continué le carrelage à l'accueil, puis terminé les peintures des murs.

La plupart des Sept Nains ayant peu d'expérience pour monter un échafaudage c'est avec Simplet et Rieur (Patrick) que l'apprentissage a été bénéfique.

Avec les larmes aux yeux, le 17 et 22 Janvier, Prof a accueilli John et Lazhar de la périphérie de Chalon sur Saône, et Annick dit "Candy" du centre ville de Chagny.

Après quelques siècles d'absence, nous avons retrouvé la formule de Pythagore, qui permet de tracer un angle droit et qui a bien servi à John pour la pose de carrelage, sous l'œil attentif de Prof. Malgré nos mises en garde, une tribu de "Pieds Agiles" a foulé le sol fraîchement carrelé de l'accueil, ce qui nous a contraint a revoir la disposition, dès le lendemain.

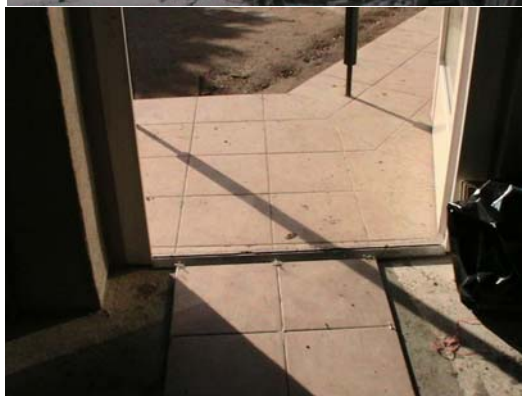

Pour la fermeture de la chapelle Sud, l'ensemble de l'équipe a effectué la prise de cotes pour calculer les débits de bois...d'arbre.

Pour la restitution du plafond, des mesures des différents niveaux du transept ont été réalisées.

Candy a rejoint l'équipe de choc, composée de Timide, Grincheux et Atchoum (Roland, Max et Bouabdallah) pour définir l'emplacement futur du mur de soutènement et de la croix. Lazhar fut fort dépourvu quand la bise fut venue ! Il n'a toujours pas réussi à parler aux pierres, malgré un tri consciencieux mis en place avec Prof et Grincheux.

C'est en débroussaillant à la main le mur Est, que Timide a trouvé notre future mascotte "Pit-Pit" .(voir photo). Le lierre incrusté n'a pas résisté aux mains des nains : Joyeux, Timide et Candy .



**P.S : Réponse au trituration de fin d'année
(5+5+5=550) :**

**Rajouter un trait au premier " + ",
de manière à former un 4.**

Soit :

545+5=550

Avec le concours financier de :

Conseil Général de Saône-et-Loire
Direction Départementale
Du Travail de l'Emploi et de la Formation
Professionnelle
Fonds Social Européen
Le Grand Chalon
Direction Régionale des Affaires Culturelles
De Bourgogne
La Fondation du Patrimoine



Contact :

TREMPLIN Homme et Patrimoine
10, Rue des Juifs
71710 MONTCENIS
Tél. / Fax : 03 85 80 42 24
tremplin.hp@free.fr
<http://www.tremplinhp.com>
&
A.S.D.E.C.
Mairie
71640 GIVRY
Tél. : 03 85 44 56 47